

Fecha	Fuente	Pag.	Art.	Título	Tamaño	Estimación
04/11/2012	EL MERCURIO - (STGO-CHILE)	13	3	CHILENOS Y TRIBUNAL DE LA HAYA: 63% LE ATRIBUYE IMPORTANCIA AL FUTURO FALLO	26,5x11,7	No Definido

Encuesta Nacional Bicentenario UC-Adimark

Chilenos y Tribunal de La Haya: 63% le atribuye importancia al futuro fallo

En relación a Chile, ¿con cuál de estas afirmaciones está más de acuerdo?

Base total muestra

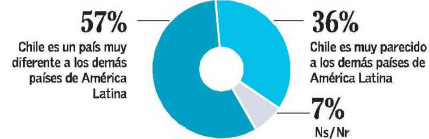

Base total muestra

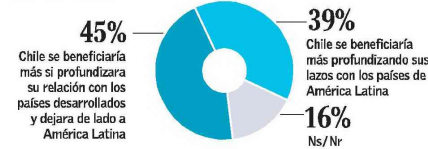

Base total muestra

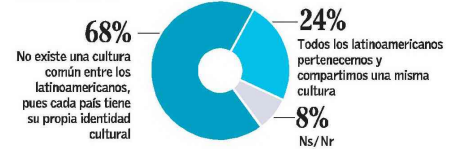

Fecha	Fuente	Pag.	Art.	Título	Tamaño	Estimación
04/11/2012	EL MERCURIO - (STGO-CHILE)	13	4	CHILENOS Y TRIBUNAL DE LA HAYA: 63% LE ATRIBUYE IMPORTANCIA AL FUTURO FALLO	13,4x22,4	No Definido

- El sondeo revela que las personas que viven en las regiones del norte le otorgan una mayor relevancia a lo que dictamine la Corte
- Internacional sobre el litigio por el límite marítimo con Perú.

BERNARDITA ÁLVAREZ

A un mes de que comience la fase oral del juicio por la demanda interpuesta por Perú sobre los límites marítimos con Chile en la Corte Internacional de Justicia de La Haya, la Encuesta Nacional Bicentenario 2012, realizada por la Universidad Católica y Adimark, consultó a 2.010 personas su parecer sobre esta materia, en un capítulo especial sobre Chile y sus vecinos.

El sondeo concluye que el 63% de los entrevistados le atribuye importancia al futuro fallo del tribunal internacional. Cifra que se obtiene al sumar el 24% que estima de "mucho importancia" el veredicto, más el 39% que le entrega "algo de importancia" al tema.

Frente a la pregunta sobre qué pasaría en el país, si es que La Haya falla en favor de Perú, el 38% de los consultados cree que se deteriorarán las relaciones con los países vecinos. Por el contrario, el 34% piensa que no habrá grandes cambios y repercusiones y que la relación con Perú y Bolivia se mantendrá igual. Y el 17% de los encuestados, estima que se creará un clima de unión y cooperación interna, pero se deteriorarán las relaciones externas.

La encuesta también incluye la aspiración marítima de Bolivia. Al respecto, el 54% cree que Chile no debiese darle salida al mar a la nación altiplánica. Mientras que el 28% considera que habría que otorgarle beneficios económicos para que ocupen puertos chilenos, y el 11% plantea que se debería facilitarle una franja de territorio para que obtengan una salida al Pacífico. ■

Identidad Nacional: De la siguiente lista de cosas, cree usted que Chile está más cerca de Estados Unidos, de los países de América Latina, de Europa, o cree que Chile es único y no se asemeja a nadie...

Base total muestra

Fecha	Fuente	Pag.	Art.	Título	Tamaño	Estimación
04/11/2012	EL MERCURIO - (STGO-CHILE)	13	5	CHILENOS Y TRIBUNAL DE LA HAYA: 63% LE ATRIBUYE IMPORTANCIA AL FUTURO FALLO	13,8x29,4	No Definido

El gobierno de Bolivia ha solicitado a Chile una salida al mar, ¿qué cree usted que debería hacer Chile?

Base total muestra

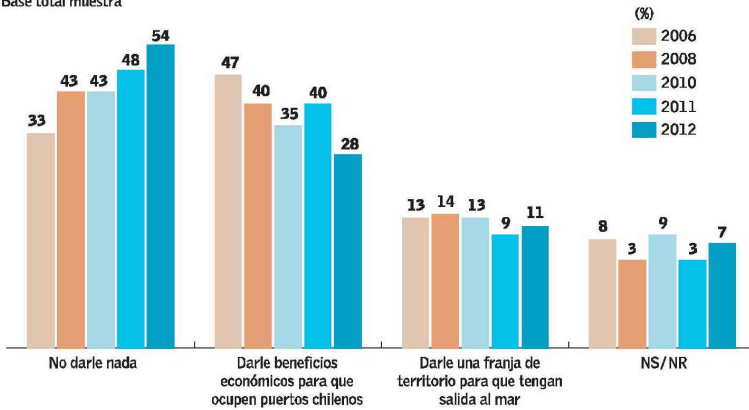

Fuente Universidad Católica - Adimark

EL MERCURIO

Suponiendo que el Tribunal Internacional de La Haya fallara a favor de Perú, en relación al límite marítimo, ¿qué cree usted que pasará en Chile?

Base total muestra

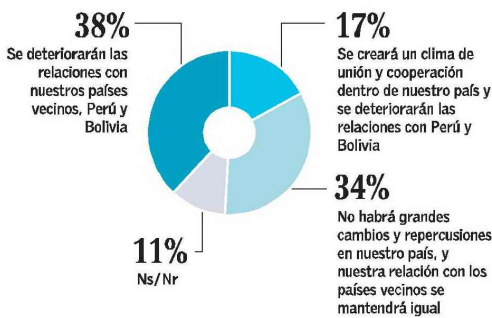

Fuente Universidad Católica - Adimark

EL MERCURIO

¿Cuánta importancia le atribuye usted al futuro del fallo del Tribunal Internacional de La Haya sobre los conflictos limítrofes entre Chile y Perú?

Base total muestra

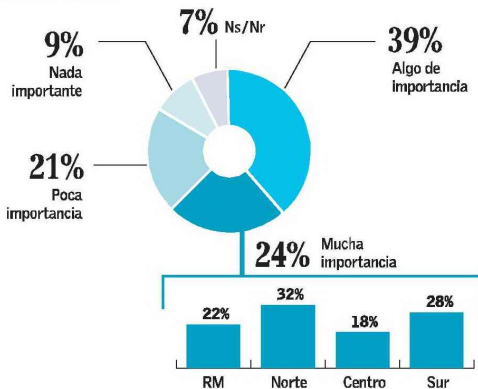

Fuente Universidad Católica - Adimark

EL MERCURIO

Fecha	Fuente	Pag.	Art.	Título	Tamaño	Estimación
04/11/2012	EL MERCURIO - (STGO-CHILE)	13	6	CHILENOS Y TRIBUNAL DE LA HAYA: 63% LE ATRIBUYE IMPORTANCIA AL FUTURO FALLO	13x14,4	No Definido

Identidad Nacional: De la siguiente lista de cosas, cree usted que Chile está más cerca de Estados Unidos, de los países de América Latina, de Europa, o cree que Chile es único y no se asemeja a nadie...

Base total muestra

(%) Chile es único % América Latina % Estados Unidos % Europa

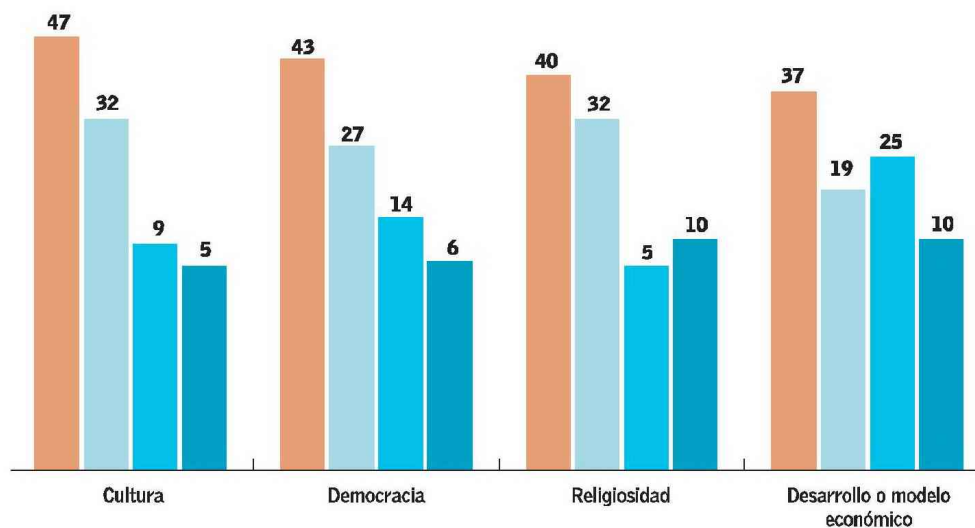

Fuente Universidad Católica - Adimark

EL MERCURIO

Ficha Técnica

Tipo de estudio: Cuantitativo, mediante encuestas personales en hogares.

Universo del estudio: Toda la población de 18 años y más que habita en todas las comunas (Censo 2002) del país. Sólo se omiten algunas zonas de muy

difícil acceso y que representan menos del 1% de la población total.

Diseño muestra: Probabilístico estratificado, en cuatro etapas de selección aleatoria.

Marco muestral: Está constituido por los antecedentes del Censo

Poblacional de 2002 (INE).

Tamaño de la muestra: 2.010 personas efectivas.

Margen de error a nivel total: +/- 2,2%.

Fecha de terreno: Entre el 25 de junio y el 25 de julio de 2012.